EGGNOID

By: Archie The Medical

SAAT ITU AKU BERLARI DALAM KEADAAN KETAKUTAN DAN KEBINGUNGAN..

KALAU SAAT ITU AKU NGGAK MELARIKAN DIRI..

APAKAH AKU AKAN IKUT MENINGGAL SEPERTI MEREKA?

ATAU AKU AKAN DITANGKAP ENTAH KEMANA?

CEPAT LARI!

JANGAN DIAM SAJA..

KALAU TIDAK SEGERA LARI MEREKA AKAN MENANGKAPMU

SIAPA MEREKA?

KENAPA AKU AKAN DITANGKAP?

MAAFKAN KAMI ANAKKU, KAMI TELAH TELAH MELANGGAR ATURAN

KAMI BERDUA SANGAT MENYAYANGI DAN MENCINTAIMU

KAMI BERJANJI AKAN MELINDUNGIMU SEKUAT TENAGA.

MELANGGAR PERATURAN SIAPA?

APA GARA GARA AKU MASUK KEDALAM TELUR EGGNOID UNTUK BERTEMU EGGY?

BEGITU BANYAK PERTANYAAN..

APAKAH AKU AKAN MENDAPATKAN JAWABANYA?

KAK ANITA?
KAK DIANY
MANA?
KOK NGGAK
IKUT SARAPAN?

OWH.. TADI DIA NGASIH PESAN DADAKAN..

KATANYA DIA HARUS BERANGKAT KE KANTOR PUSAT UNTUK URUSAN PENTING.

DIA UDAH BERANGKAT DARI SUBUH, KAN KALO KESIANGAN DI TOL SUKA MACET

TAPI TENANG SAJA, SELAMA TANTE KALIAN DI LUAR KOTA,AKU YANG AKAN MENJAGA KALIAN OKE?

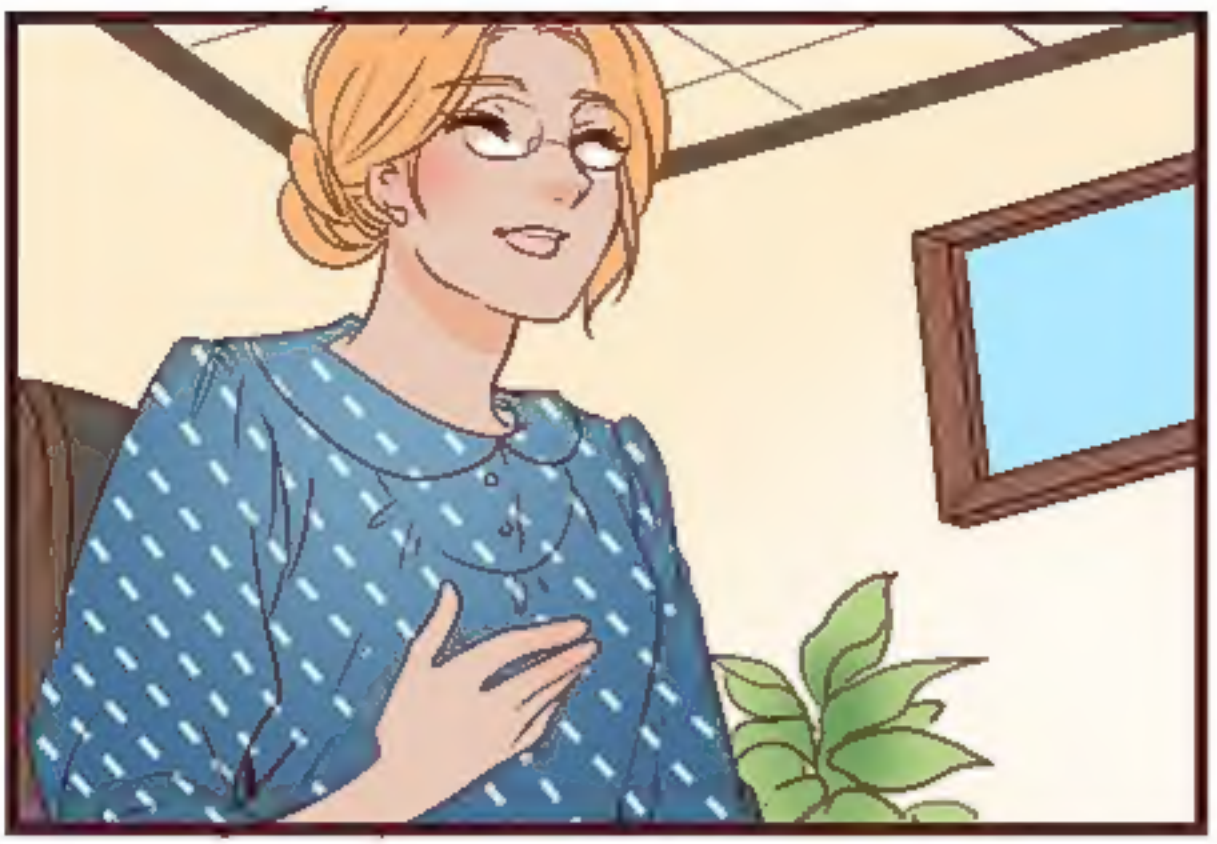

OH...

RAN?

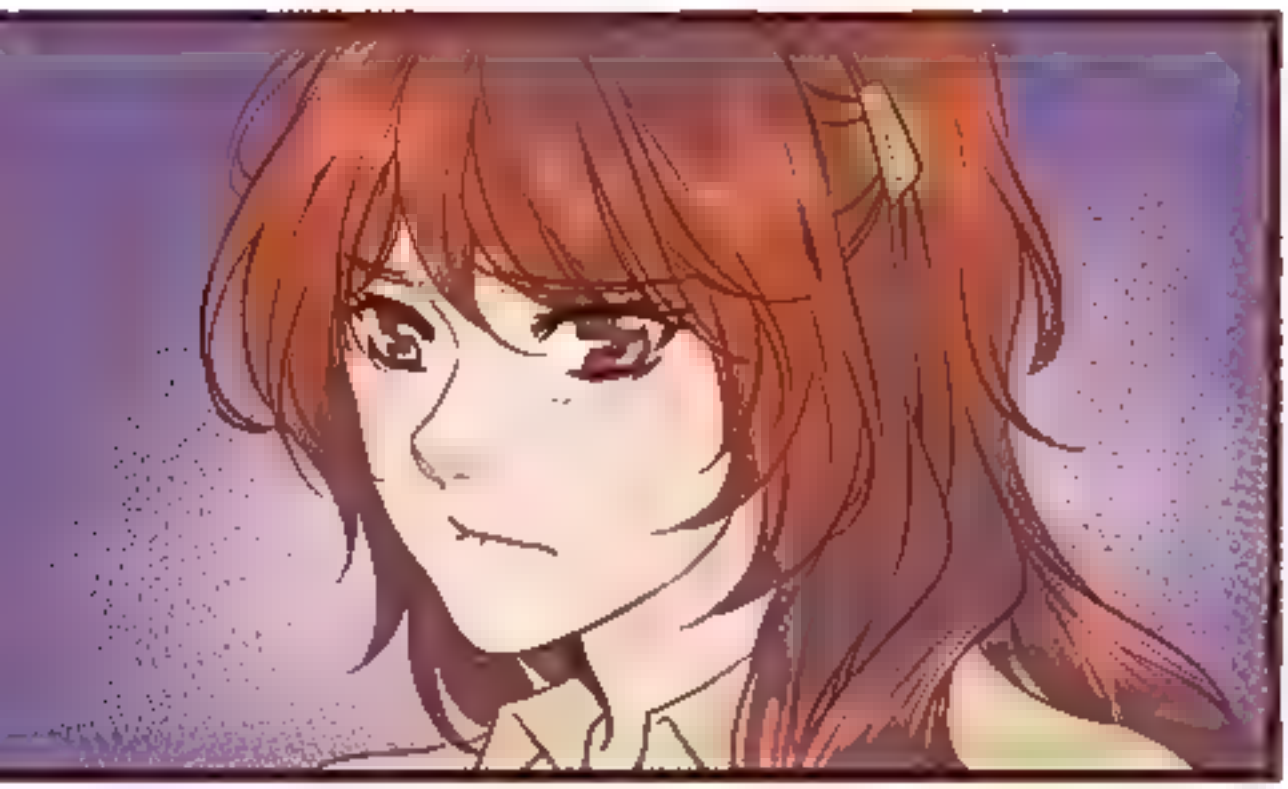

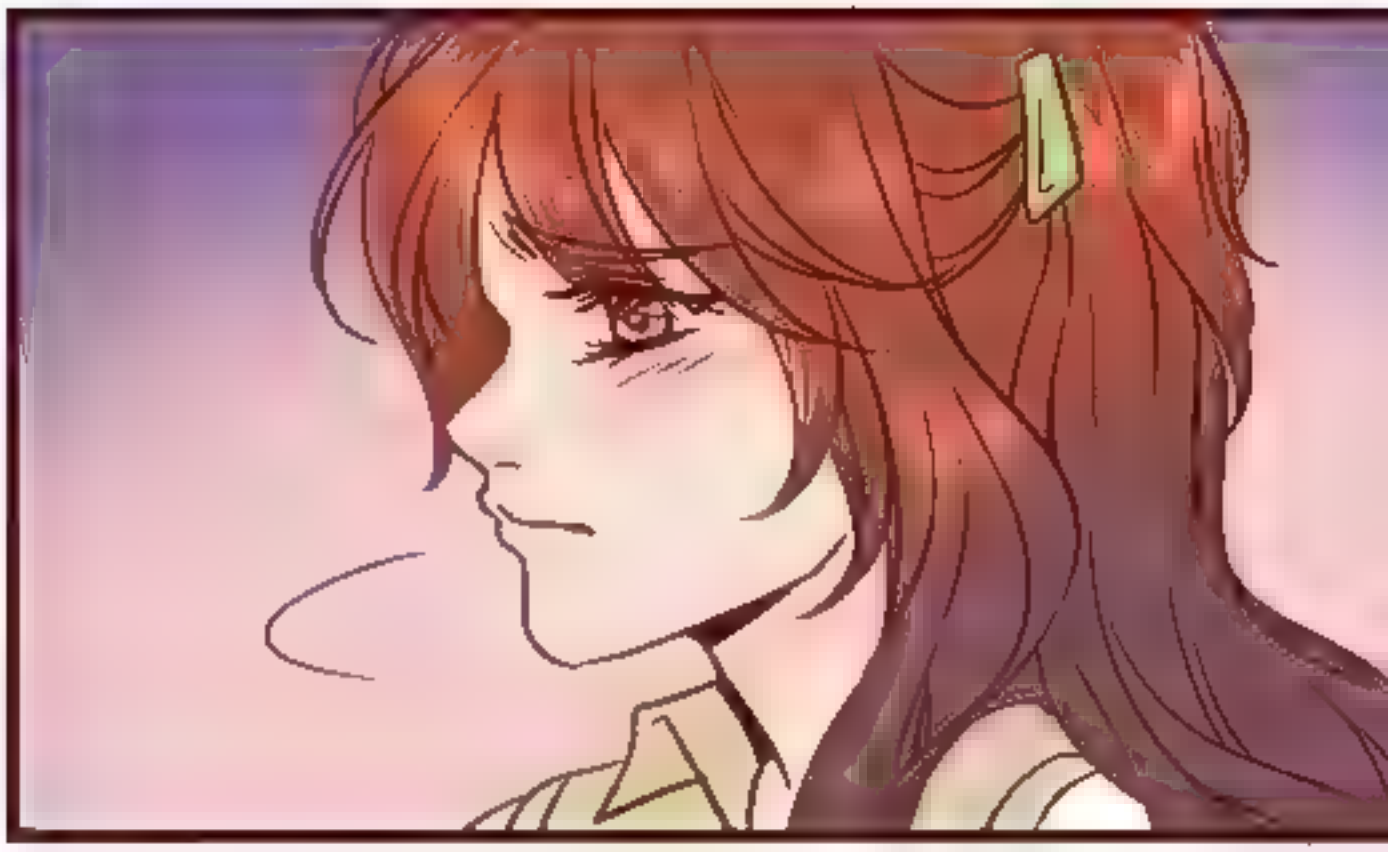

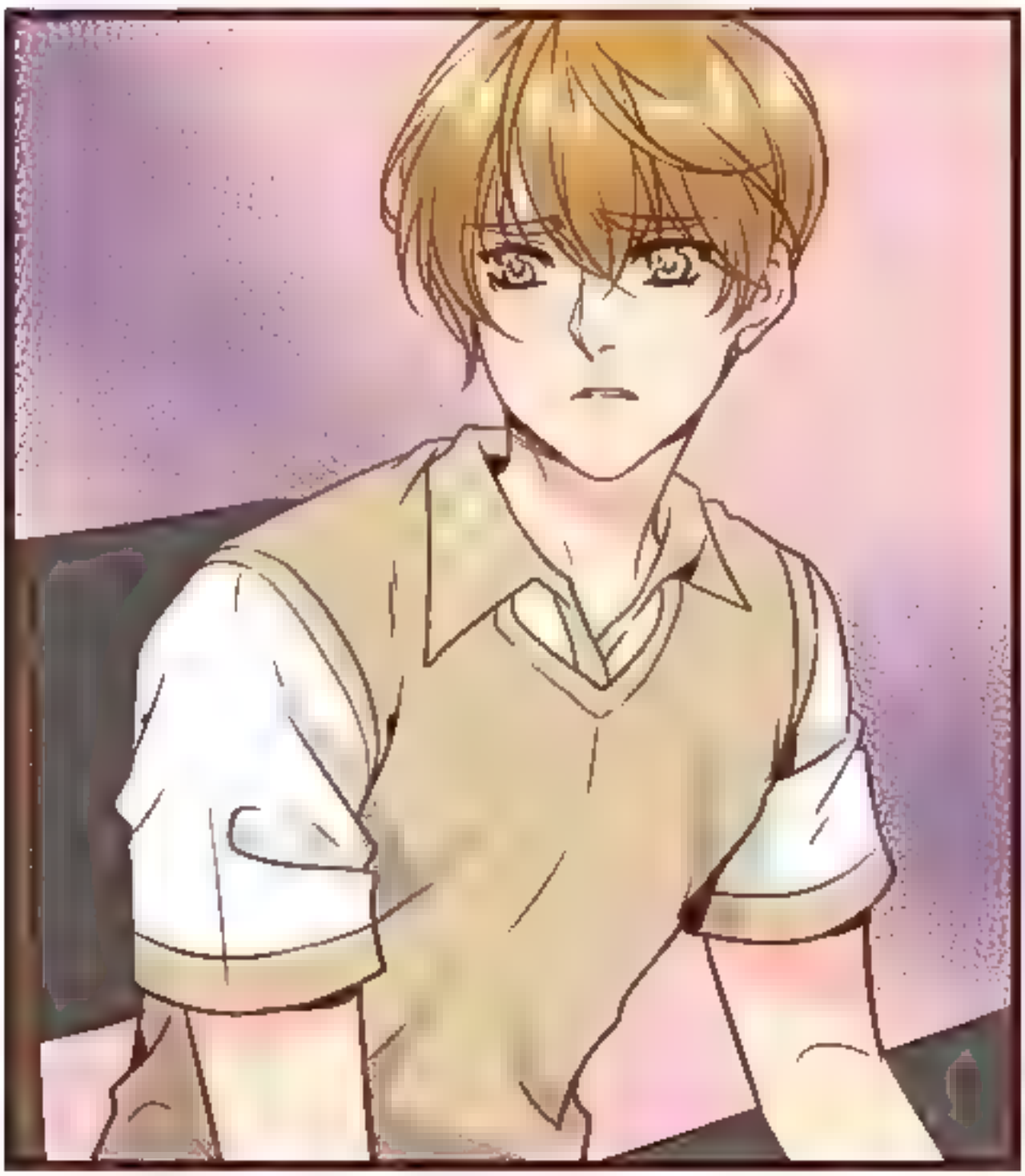

RAN TUNGGU, KOK PERGI DULUAN GA BILANG GA BILANG?

TADI AKU LAGI NGAMBIL TAS DULU DI KAMAR , TAU TAU RAN UDAH PERGI AJA..

KENAPA JALANYA CEPAT CEPAT?

APA RAN SEDANG BURU BURU?

KITA NGGAK TERLAMBAT KAN? JAM MASUK SEKOLAH MASIH LAMA..

...

RAN ADA AP..

LEPAS!!

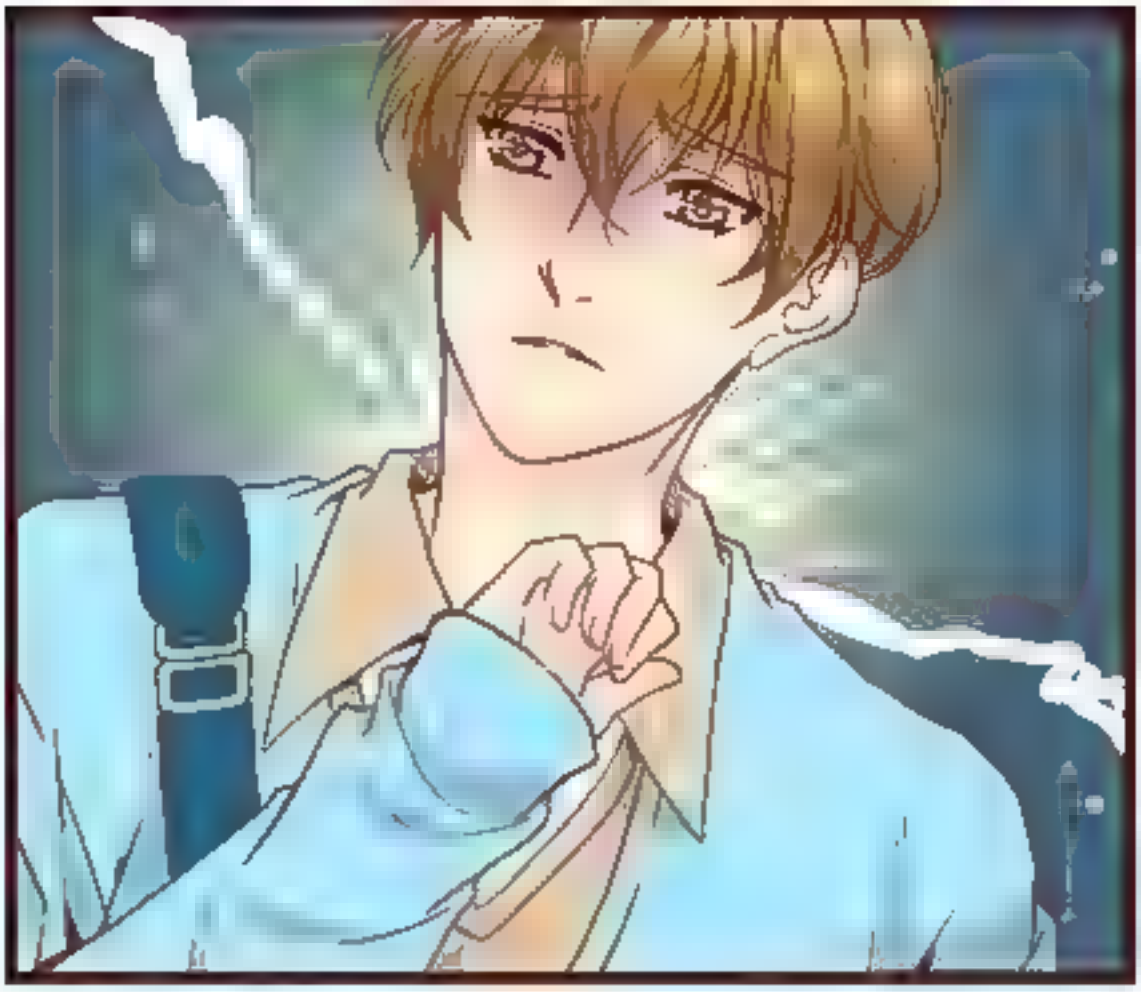

RAN MARAH? ADA APA?

APA AKU MELAKUKAN KESALAHAN?

COBA BILANG BIAR AKU NGERTI DAN BISA MEMPER-BAIKINYA..

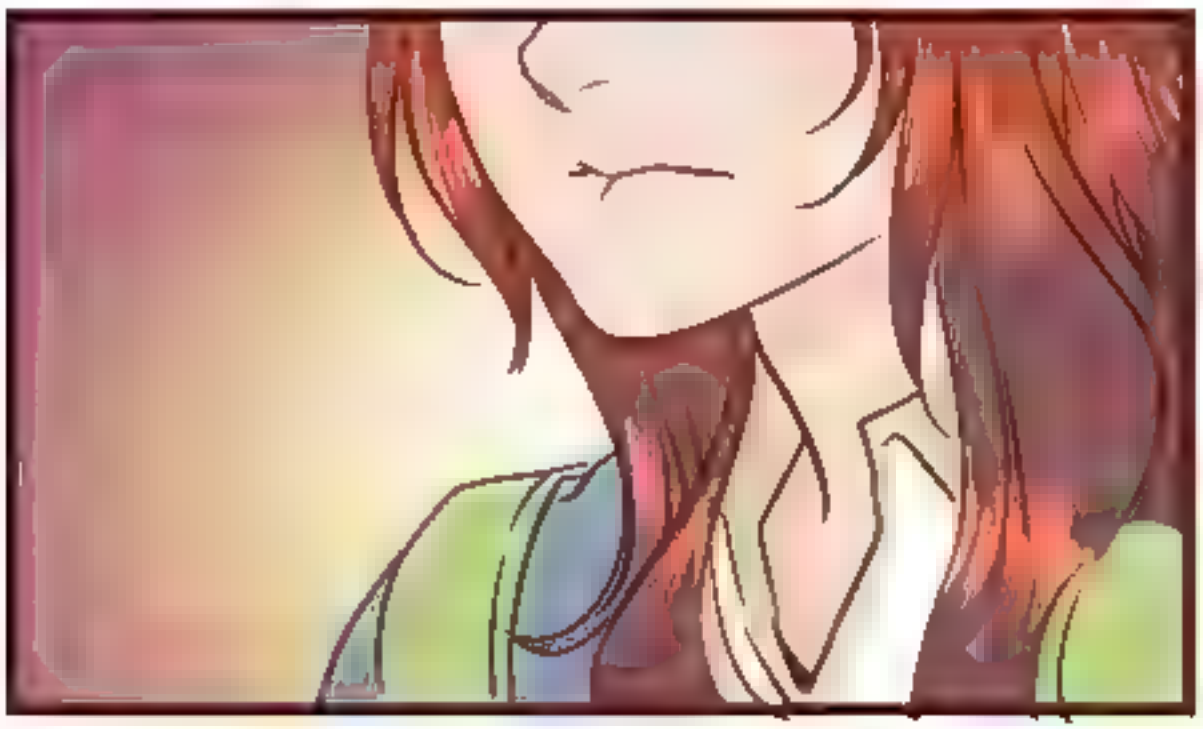

PERCUMA DIOBROLIN JUGA KAN?

AKU TAU EGGY MENYIMPAN BANYAK RAHASIA..

DAN AKU MENAHAN DIRI BUAT GA NANYA APAPUN..

KARENA AKU NGGAK MAU EGGY MELANGGAR ATURAN EGGNOID DAN DIJEMPUT PULANG..

TAPI KENAPA EGGY BISA CERITA SAMA KAK DIANY? SEDANGKAN SAMA AKU NGGAK?

DEG!

KENAPA KAK DIANY BISA TAU LEBIH BANYAK HAL TENTANG EGGY?

JUGA TENTANG EGGNOID?

BAHKAN SOAL PEMBUNUHAN AYAHKU..

HAL SEBESAR INI KENAPA NGGAK CERITA?

APA AKU NGGAK ADA ARTINYA SAMA SEKALI BUAT EGGY?

BUKANG GITU RAN..

DENGARKAN AKU..

SOAL AYAHMU, AKU JUGA MASIH BELUM TAU BANYAK, JADI AKU NGGAK TAU MAU CERITA APA..

DAN KALAU SOAL EGGNOID, AKU HARUS HATI HATI KARENA TERAKHIR AKU CERITA SOAL ASAL USUL EGGNOID KE KAK DIANY DAN KAK ANITA, SINAR BI..

HAH?!

KAMU BAHKAN CERITA SAMA KAK ANITA?

SRAT!

SEDANGKAN AKU SAMA SEKALI NGGAK KAMU KASIH TAU APAPUN SOAL INI..

PADAHAL AKU CERITAIN SEMUANYA.. SAMA EGGY

BAHKAN SAMPAI HAL HAL YANG PALING RAHASIA SEKALIPUN..

KARENA AKU PERCAYA SAMA EGGY...

SEKARANG RASANYA SEPERTI DISISIHKAN SENDIRIAN OLEH ORANG YANG PALING AKU SAYANG...

MAAFKAN AKU RAN, TAPI BIAR AKU JELASKAN ...

NGGAK PERLU..
CERITA AJA SANA SAMA KAK DIANY DAN KAK ANITA!

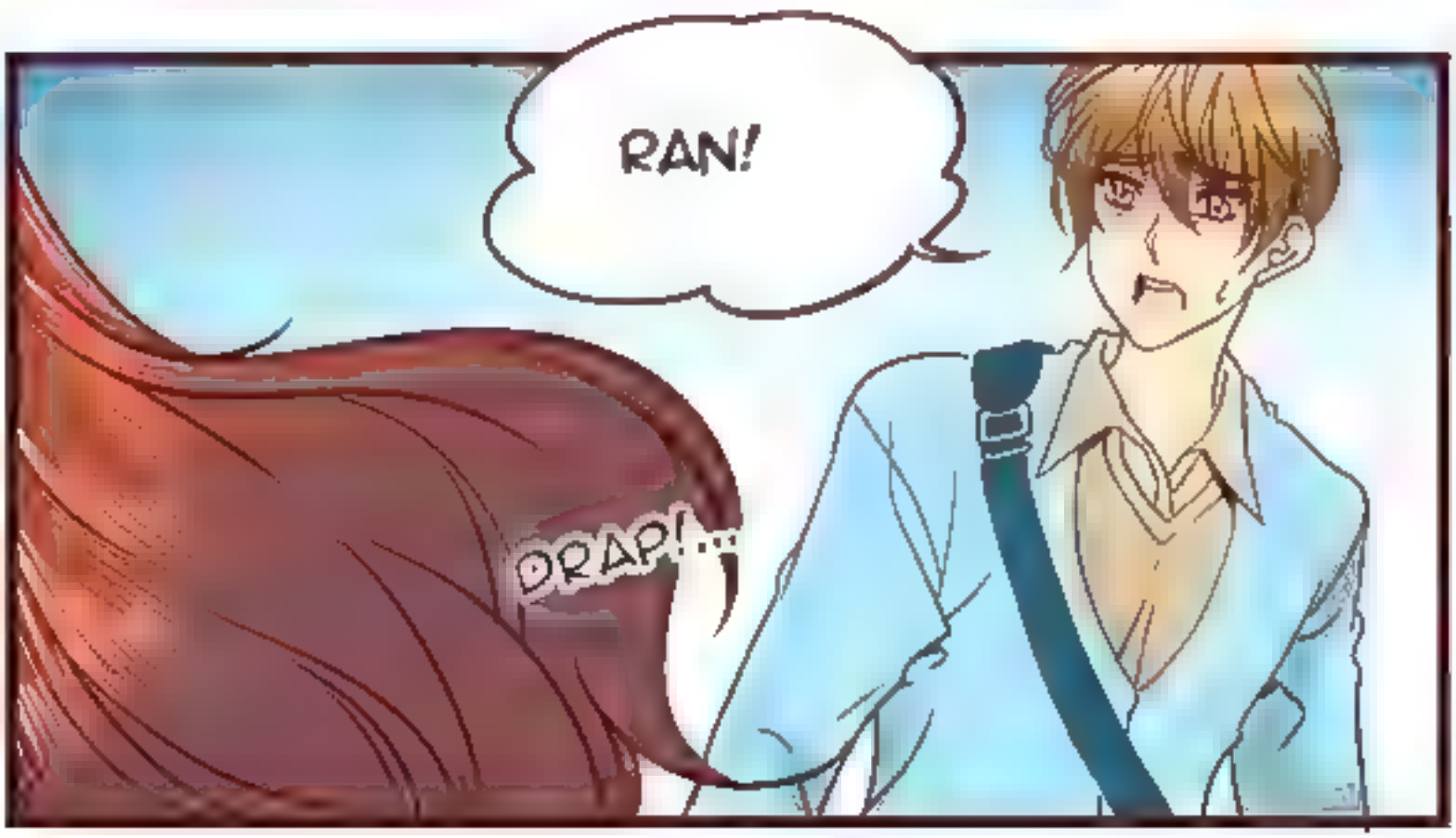
RAN!
DRAP!..

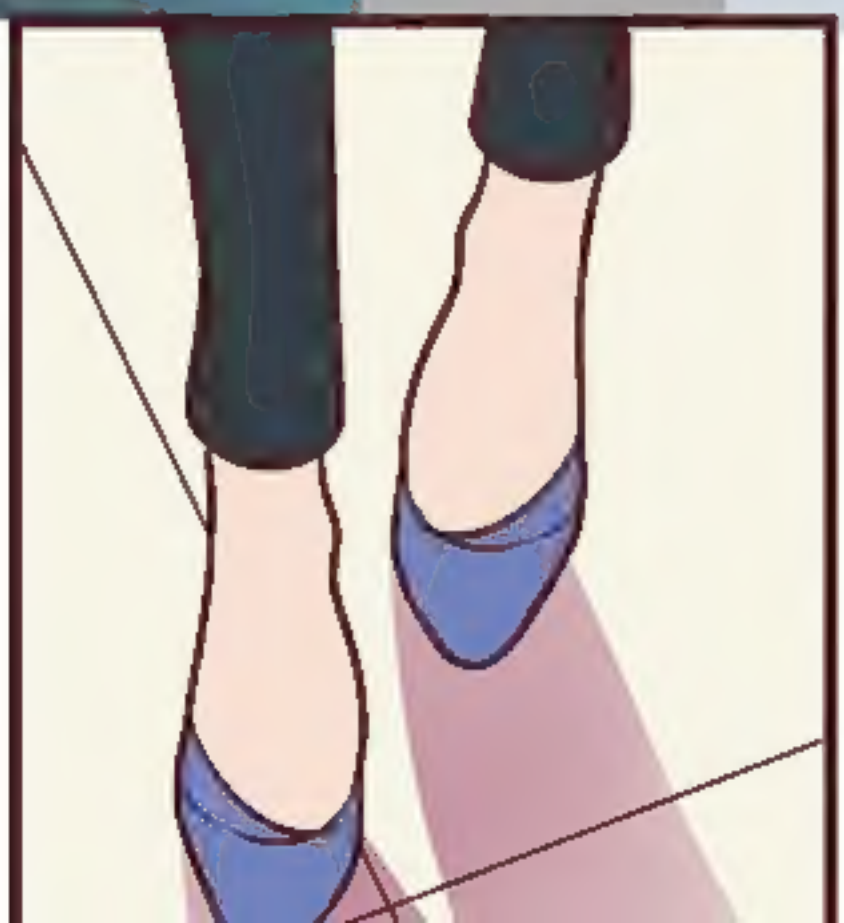

SELAMAT
DATANG
KEMBALI..

SELAMAT DATANG KEMBALI..

SELAMAT DATANG KEMBALI..

TERIMA KASIH PAK YANA.. ATAS INFONYA

AKU DATANG SECEPAT YANG AKU BISA..

AKU NGGAK TERLAMBAT KAN?

TIDAK NONA, ANDA MASIH PUNYA BANYAK WAKTU

SAAT INI NYONYA BESAR MASIH DALAM PERJALANAN MENUJU

KEMARI..